Herzlich willkommen an der FMS Lerbermatt

Informationsabend

21. Oktober 2024

Stefan Balsiger, Leiter FMS

The background of the slide is a photograph of a building's exterior. The left side shows a red brick wall with a dark grey roofline. The right side shows a white, textured wall. The image is split vertically, with the brick wall on the left and the white wall on the right.

Was ist eine Fachmittelschule?

- Vollzeitschule von 3 Jahren
- Vorbereitung für weiterführende Schulen in den Bereichen:
 - Gesundheit
 - Soziale Arbeit
 - Pädagogische Hochschule (PH)
- Abschlüsse:
 - Fachmittelschulausweis
 - Fachmaturität (1 Jahr zusätzlich)

Zum Programm der Fachmittelschule

Fachmittelschulabschluss (3 Jahre):

- Allgemeinbildung, mit Spezialisierung im dritten Jahr (G, SA, Päd)
- Förderung der Persönlichkeitsbildung
- 7 Wochen Praktika

Fachmaturität (1 Jahr)

- Gesundheit und Soziale Arbeit: Praktikum und Fachmaturitätsarbeit
- Pädagogik: 6 Wochen Praktikum, Unterricht und Fachmaturitätsarbeit

Der Bildungsgang: Breite Allgemeinbildung

- Sprachen: Deutsch, Französisch, Englisch
- Mathematik, Physik, Chemie, Biologie
- Informatik (ICT)
- Geschichte, Politik und Geografie
- Wirtschaft und Recht
- Philosophie und Psychologie
- Bildnerisches Gestalten und Musik
- Sport und Gesundheitsförderung

Der Bildungsgang: Berufsfeldspezifischer Unterricht

- Berufsfeld Gesundheit: Fokus Naturwissenschaften

- Berufsfeld Soziale Arbeit: Fokus Sozialwissenschaften

- Berufsfeld Pädagogik: Fokus Pädagogik und musische Fächer

Der Bildungsgang: Persönlichkeitsbildung

- Konstruktive Haltung, Kritikfähigkeit, Respekt
- Bereitschaft zur Selbstreflexion und Evaluation
- Konfliktfähigkeit
- Umgang mit Belastungen, Fähigkeit zur Abgrenzung.
- Auftrittskompetenz, Selbstvertrauen
- Bereitschaft, Verantwortung zu übernehmen, Empathie

Der Bildungsgang: Praxis

Fachmittelschulabschluss

- 3 Wochen Schnupperpraktika
- 2 Wochen in einer anderen Sprachregion der Schweiz
- 2 Wochen Berufsfeldpraktikum

- 4 Wochen während dem Unterricht, 3 Wochen während den Ferien
- SuS organisieren Praktika selber, frühzeitig mit der Suche beginnen
- Alle Praktika werden evaluiert

Anschlussmöglichkeiten

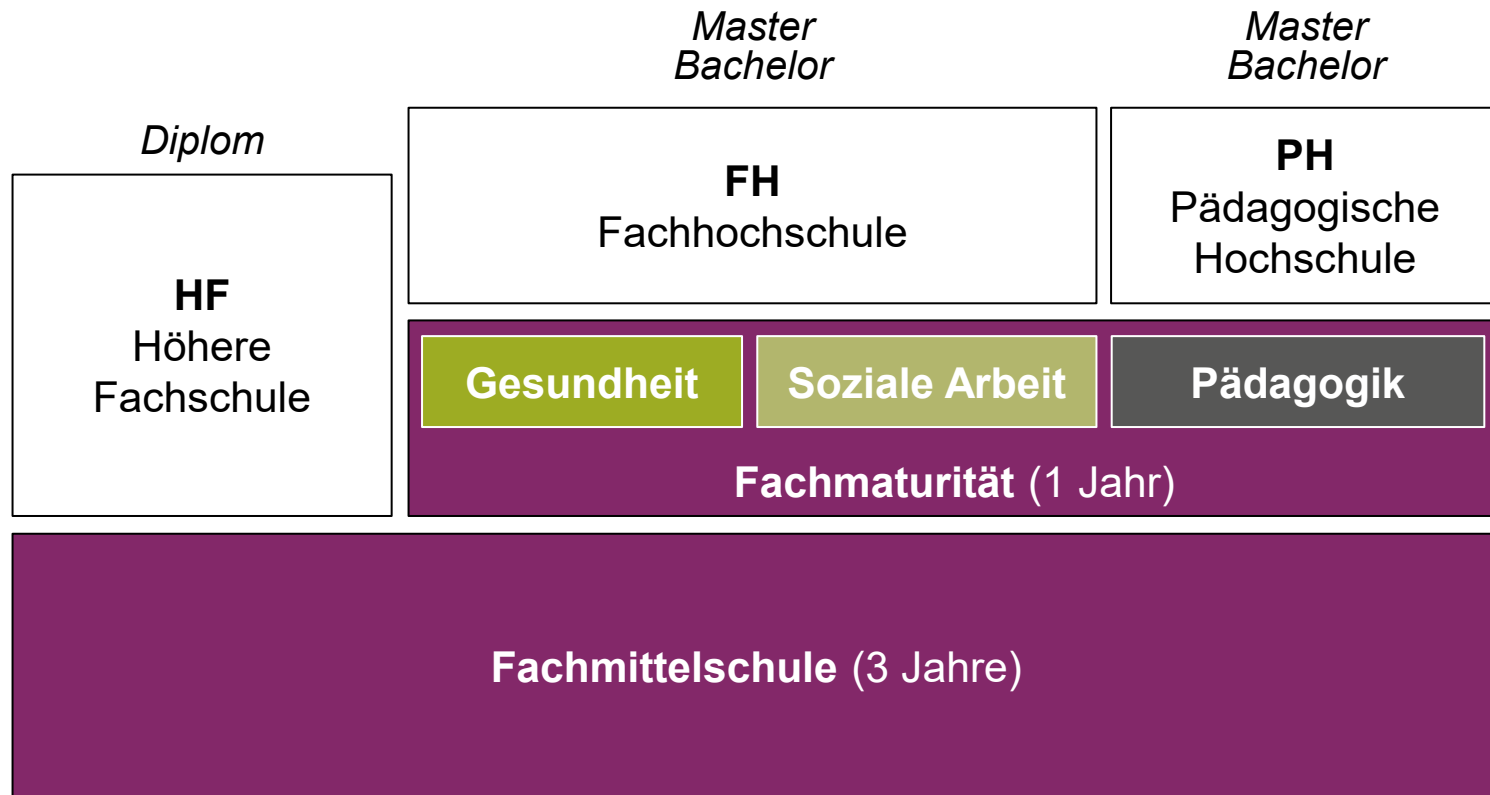

Höhere Fachschule (mit FMS-Ausweis)

Gesundheit

- ▶ Aktivierungsfachfrau /Aktivierungsfachmann
- ▶ Biomedizinische/r Analytiker/in
- ▶ Dentalhygieniker/in
- ▶ Radiologiefachfrau / Radiologiefachmann
- ▶ Fachfrau / Fachmann für Operationstechnik
- ▶ Pflegefachfrau / Pflegefachmann
- ▶ Rettungssanitäter/in

Soziale Arbeit

- ▶ Kindheitspädagogin / Kindheitspädagoge
- ▶ Sozialpädagogin / Sozialpädagoge

Fachhochschulen (FH) (mit Fachmaturität)

Gesundheit

- ▶ Ergotherapeut/in
- ▶ Ernährungsberater/in
- ▶ Hebamme / Entbindungspfleger
- ▶ Pflegefachfrau / Pflegefachmann
- ▶ Physiotherapeut/in
- ▶ Osteopath/in

Soziale Arbeit

- ▶ Sozialpädagogin / Sozialpädagoge
- ▶ Sozialarbeiter/in
- ▶ Soziokulturelle/r Animator/in
- ▶ Arbeits-, Organisations- und Personalpsychologin/-psychologe

Pädagogik

- ▶ Musik- und Bewegungspädagogin/-pädagoge
- ▶ Sportlehrer/in

Pädagogische Hochschulen (PH) (mit Fachmaturität)

Pädagogik

- ▶ Lehrer/in Primarstufe
(Kindergarten bis 6. Schuljahr)

Standorte im Kanton Bern

- Fachmittelschulen sind Abteilungen der Gymnasien
- Es besteht freie Schulwahl
- Standorte Bern
 - Neufeld
 - Lerbermatt
- Standort Thun
- Standort Biel (inkl. bilinguale Klasse)
- Standort Langenthal

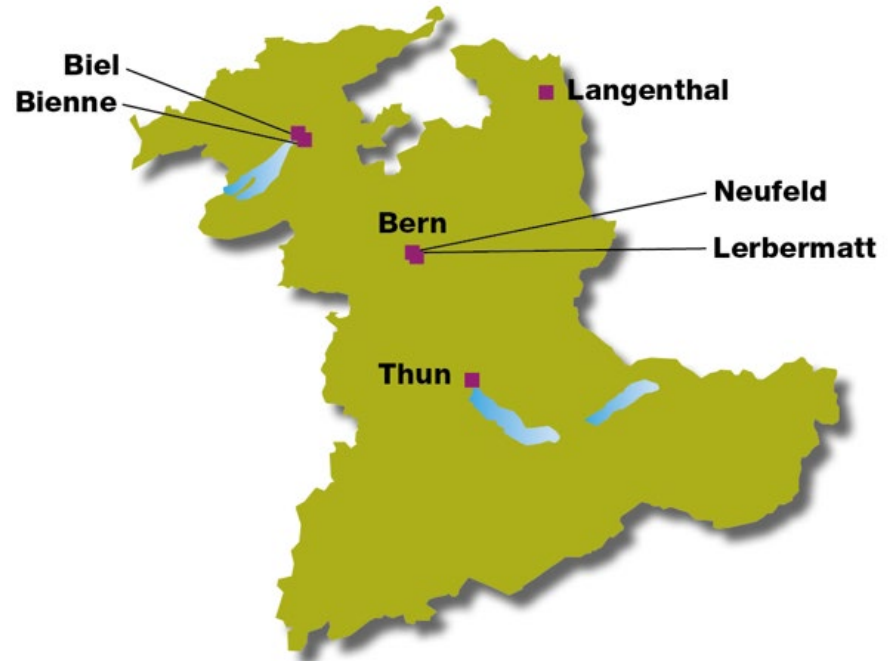

Unsere Schule



Weiterer Schulraum für alle Gymnasien: Liebefeld

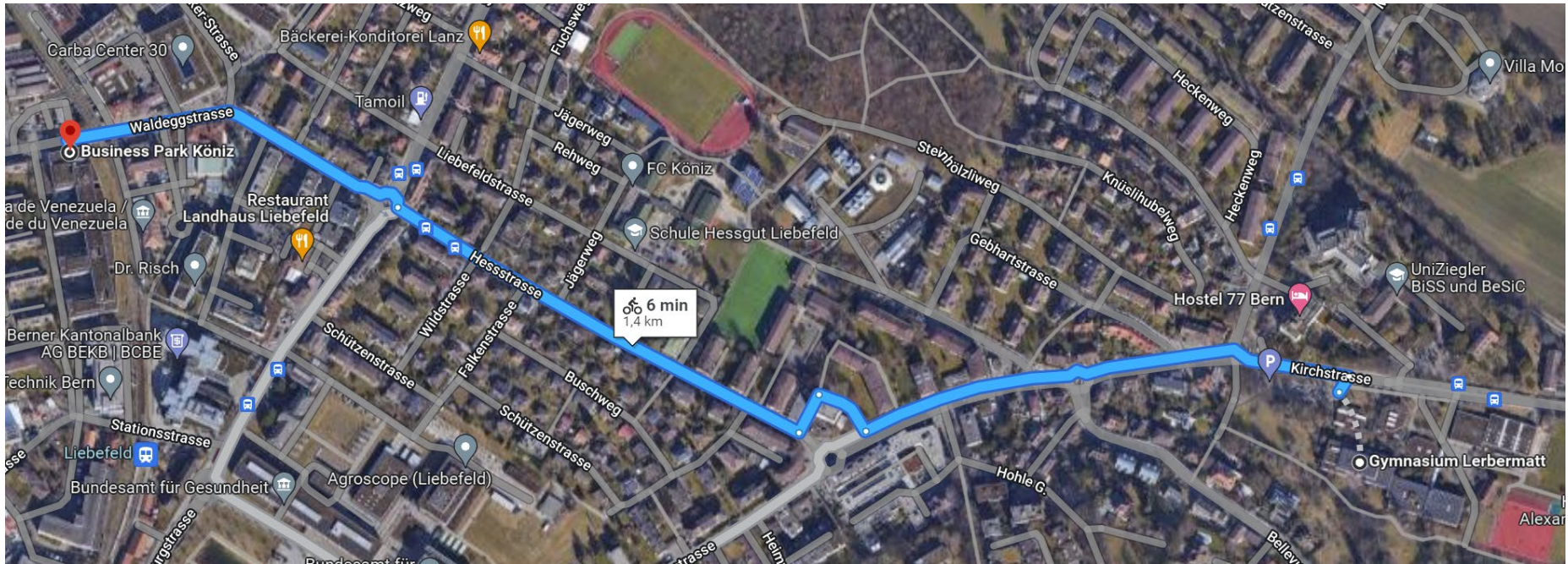

Gymnasium und FMS Lerbermatt

- Drei Bildungsgänge unter einem Dach
 - Spezielle Sekundarklassen (~~7.~~ und ~~8.~~ Klasse)
 - Gymnasialer Bildungsgang
 - Fachmittelschule und Fachmaturität
- Ca. 1300 Schülerinnen und Schüler
- Ca. 160 Lehrpersonen und Mitarbeitende

Profil FMS Lerbermatt

- Integratives Modell
- Familiärer und respektvoller Umgang, Begegnung auf Augenhöhe
- Klassentische, Schülerorganisation

- Stützkurse in Deutsch, Mathematik und Französisch (FMS1)
- Halbklassen-Unterricht

- Profillektionen

Profil FMS Lerbermatt: Am Beispiel Persönlichkeitsbildung

- Beurteilung der methodischen und personalen Kompetenzen
- Profillektion zum Thema Arbeits- und Lernverhalten
- Einzelgespräche mit Klassenlehrperson
- Klassenwochen und Wintersportlager
- Gezieltes Training der Auftrittskompetenz
- Evaluation der Praktika

Profil FMS Lerbermatt: Fakultativfächer

- Sprachen (F, E, I, S, D)
- Jazzband, Theater- und Musikprojekte, Fotokurs
- Sportklettern, Geräteturnen, Volleyball, Tennis&Badminton, Tourenlager
- Critical Thinking

- Gemeinsam mit GYM

Sonderwochen an der FMS Lerbermatt

	FMS 1	FMS 2	FMS 3
DIN 38	Klassenwoche	Berufs- und Studienwahl	Studienreise
DIN 5/7	Unterricht n. Stundenplan	Wintersportwoche	Unterricht n. Stundenplan
DIN 17	Theaterwoche	Praktikum	Prüfungsvorbereitung
DIN 25	Sportwoche (mit GYM2)	Selbstständige Arbeit	mdl. Prüfungen
DIN 26	Unterricht n. Stundenplan	Praktikum	
DIN 27	Praktikum	Praktikum	

BYOD – bring your own device

- Seit Schuljahr 19/20 bringen im ganzen Kanton alle Schülerinnen und Schüler ihren eigenen Laptop mit
- Grosse Bitte: Informieren Sie sich vor dem Kauf eines Laptops auf unserer Website über die gewünschten Spezifikationen

Finanzen

- Klassenkonti
- Rechnungsführung durch Administration Gymnasium und FMS Lerbermatt
- Individuelle Abrechnung gewährleistet

- FMS1 – FMS3
ca. 1800.– / Schuljahr werden in Rechnung gestellt

- Hinweise zu Stipendien geben wir gerne

Probezeit FMS1

- Probezeit von einem Semester, definitive Aufnahme bei genügendem Zwischenzeugnis
- Verlängerung der Probezeit um ein Semester bei ungenügendem Zwischenzeugnis
 - Zeugnis Sommer genügend: Aufnahme
 - Zeugnis im Sommer ungenügend: Austritt

Aufnahmeverfahren

- Mit Empfehlung der abgebenden Schule (Sek/GYM1)
 - **Ohne Aufnahmeprüfung**

- ohne Empfehlung oder aus dem 10. Schuljahr, Lehre o.a.
 - **Mit Aufnahmeprüfung** (Ende Februar/Anfang März), Anmeldung bis am 15. Februar

Tag der offenen Tür

- Donnerstag, 24.10.24
- Programm:
 - 08:30 – 08:50 Uhr: Begrüssung im Cheminéeeraum
 - 09:00 – 11:40 Uhr: Besuch FMS Unterricht
 - 11:45 – 13:30 Uhr: bei Interesse Lunch in der Aula
 - 12:30 und 13.30 Uhr: Rundgänge durch das Schulhaus
 - Ganztägig: Infozentrum und individueller Erkundungsgang mit QR-Codes

